

compagnie | | | |



| | | architecture

|||

|

|

|||

||

|||

|

|||

|

||

||

|

|

|

||

|

# Liste références





**Groupe scolaire Georges Leygues** ▶ **chantier en site occupé en cours**

Restructuration et extension en site occupé d'un groupe scolaire (20 classes), restauration scolaire, ALSH, aménagement d'une crèche et d'une salle polyvalente, Pessac (33), architecte associé à l'entreprise Dune Constructions (mandataire)  
 Pour : Ville de Pessac  
 Surface : 4 640 m<sup>2</sup>  
 Montant des travaux : 13,3 m € HT



**Ciné de la Cartoucherie** ▶ **chantier en cours**

Réhabilitation d'une halle militaire en cinéma de quartier, Toulouse (31), Architecte mandataire  
 Pour : ID Ciné  
 Surface : 1 350 m<sup>2</sup>  
 Montant des travaux : 2,2 m € HT



**Krakatoa** ▶ **chantier en cours**

Rénovation et extension de la salle de musiques actuelles Le Krakatoa, Mérignac (33), Architecte associé à l'entreprise Dune Constructions (mandataire)  
 Pour : Ville de Mérignac  
 Surface : 2 277 m<sup>2</sup>  
 Montant des travaux : 6,8 m € HT



**Manufacture CDCN** ▶ **études en cours**

Réhabilitation et extension de la Manufacture CDCN, Bordeaux (33), Architecte associé à l'entreprise Dune Constructions (mandataire)  
 Pour : Ville de Bordeaux  
 Surface : 2 247 m<sup>2</sup>  
 Montant des travaux : 7,2 m € HT



**Port des arts nomades** ▶ **études en cours**

Construction d'un pôle de création et diffusion des arts du cirque, Nantes (44), Architecte mandataire  
 Pour : Ville de Nantes  
 Surface : 1 830 m<sup>2</sup> + 6 031 m<sup>2</sup> (extérieurs)  
 Montant des travaux : 7,6 m € HT



**Palais des congrès** ▶ **études en cours**

Création d'un cinéma et des locaux annexes d'une salle de spectacle en réhabilitation extension du Palais des congrès, Parthenay (79)  
 Architecte mandataire  
 Pour : Ville de Parthenay  
 Surface : 2 863 m<sup>2</sup>  
 Montant des travaux : 5,4 m € HT



**Îlot Porte Campagne ▲ construit**  
 Réhabilitation de la friche industrielle Audevard pour la création d'un tiers-lieu, Saint-Livrade-sur-Lot (47), livraison en 2025  
 Architecte mandataire  
 Pour : Mairie de Saint-Livrade-sur-Lot  
 Surface : 3 200 m<sup>2</sup>  
 Montant des travaux : 4 m € HT



**Godard ▲ construit**  
 Construction d'un village artisanal Le Bouscat (33), livraison en 2024  
 Architecte mandataire  
 Pour : SCCV Essor  
 Surface : 3 990 m<sup>2</sup>  
 Montant des travaux : 3,5 m € HT



**La Cartoucherie ▲ construit**  
 Réhabilitation des Halles de la Cartoucherie pour la création d'une halle gourmande, espaces coworking, culture et sport Toulouse (31), livraison en 2023  
 Architecte mandataire associé à Oeco  
 Pour : Redman, Cosmopolis  
 Surface : 10 750 m<sup>2</sup>  
 Montant des travaux : 14,7 m € HT



**La Cartoucherie ▲ construit**  
 Construction d'une salle de spectacle de 750 places et d'un espace polyvalent, Toulouse (31), livraison en 2023  
 Architecte mandataire  
 Pour : Redman, Cosmopolis  
 Surface : 2 250 m<sup>2</sup>  
 Montant des travaux : 4,3 m € HT



**Groupe scolaire Frida Kahlo ▲ construit**  
 Construction d'un groupe scolaire innovant, labellisé E4C2, 16 classes, restauration scolaire, pôle périscolaire, Bruges (33), livraison en 2022  
 Architecte associé à l'entreprise Charpente Cénomane (mandataire)  
 Pour : Ville de Bruges  
 Surface : 2 800 m<sup>2</sup>  
 Montant des travaux : 9,3 m € HT



**Smac le Quai M ▲ construit**  
 Construction d'une salle de musiques actuelles : salle de spectacle de 874 places, club de 198 places, studios de répétition, Roche-sur-Yon (85), livraison en 2022  
 Architecte mandataire  
 Pour : Agglomération de La Roche-sur-Yon  
 Surface : 2 826 m<sup>2</sup>  
 Montant des travaux : 6 m € HT

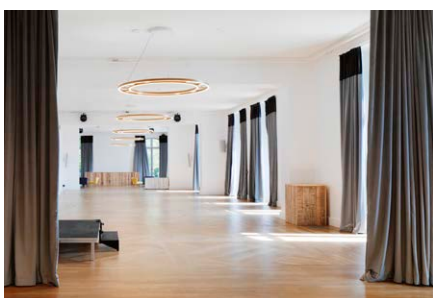

**Goodplanet ▲ construit**  
 Réhabilitation du château du Domaine de Longchamp pour la création d'espaces de réception, d'exposition et un auditorium, Bois de Boulogne, Paris (75), livraison en 2018  
 Architecte mandataire  
 Pour : Fondation Goodplanet de Yann Arthus-Bertrand  
 Surface : 2 500 m<sup>2</sup>  
 Montant des travaux : 2,5 m € HT



**Étude urbaine liée à l'installation du Ferrocampus-Quartier de la gare**

Architecte urbaniste mandataire + concertation en cours  
Pour: CA de Saintes (17)



**Définition et mise en oeuvre du projet urbain du centre-bourg de Bassens (33)**

Architecte urbaniste mandataire + urbanisme culturel + concertation en cours  
Pour: La Fab



**Étude urbaine pour le réaménagement du Quartier Berlincan, maîtrise d'œuvre des espaces publics**

Architecte urbaniste cotraitant  
Mandataire: 2PMA  
en cours  
Pour: La Fab, avec Ville de Saint-Médard-en-Jalles (33) et Bordeaux Métropole



**Étude pour l'aménagement du secteur gare; coordination architecturale, urbaine et paysagère et maîtrise d'œuvre des espaces publics**

Architecte urbaniste cotraitant  
Mandataire: Atelier Roberta / en cours  
Pour: La Fab, avec Ville d'Ambarès-et-Lagrave (33) et Bordeaux Métropole



**Élaboration du plan de référence 2024-2025**

Architecte urbaniste mandataire  
Pour: Ville de Bretagne de Marsan (40)



**Élaboration du plan guide 2024-2025**

Architecte urbaniste mandataire  
Pour: Ville de Ruffec (16)



**Étude de valorisation de l'îlot des Genêts**

Architecte urbaniste mandataire  
2021-2022  
Pour: Bordeaux Métropole & Ville de Parempuyre (33)



**Redéfinition des orientations d'aménagement du centre-ville**

Étude de programmation urbaine  
Architecte urbaniste mandataire  
2022 - 2022  
Pour: Ville de Bruges (33)



**Étude de programmation urbaine pour la requalification de l'espace Georges Brassens**

Architecte urbaniste mandataire  
2022 - 2022  
Pour: Ville de Saint-Médard-en-Jalles (33)

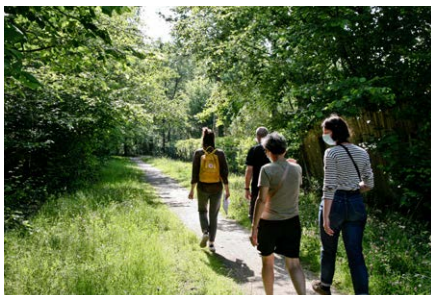

**Charte architecturale et paysagère**  
Élaboration d'une charte architecturale et paysagère & mission de conseil en architecture, environnement et paysage  
Architecte urbaniste mandataire  
2021-2024  
Pour : Ville de Saint-Médard-en-Jalles (33)



**Étude de programmation et préfigurations de la Voie Eymet** (maîtrise d'œuvre urbaine de la 4e phase de la ZAC des Quais), Floirac (33), 2018-2019  
Architecte associé à BASE (mandataires) et Bruit du Frigo  
Pour : Bordeaux Métropole



**In situ - Étude de programmation urbaine** à Artigues-près-Bordeaux (33), 2018-2019  
Architecte associé à Selva & Maugin (mandataires)  
Pour : Bordeaux Métropole



**In situ - Étude urbaine du centre bourg** d'Artigues-près-Bordeaux (33), 2016-juin 2017  
Architecte associé à Selva & Maugin, architectes mandataires  
Pour : Bordeaux Métropole



**Médiation sur une maquette en lego**  
Programmation et concertation publique autour du réaménagement du centre-ville de Bruges (33), 2015-2016  
Pour : Ville de Bruges

**Programmation**



**Étude programmatique participative de l'ancien collège**  
Architecte urbaniste mandataire  
2021-2022  
Pour : Ville de Castelnau-de-Medoc (33) et Aquitanis



**La nouvelle digue** programmation  
Programmation pour la réhabilitation du Théâtre de La Digue, Toulouse (31), 2016  
Architecte mandataire  
Pour : Compagnie 111 – Aurélien Bory  
Surface : 1 083 m<sup>2</sup>

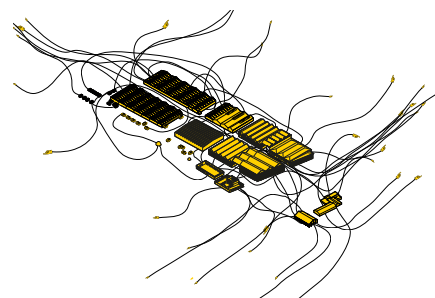

**Plan ressources de l'écosystème Darwin**  
Programmation et guide des ressources bâties et humaines de l'écosystème Darwin, Bordeaux (33), 2015  
Pour : Évolution / Darwin



**Le Point haut** construit

Réhabilitation et construction des locaux du pOlau et de la compagnie OFF, Saint-Pierre des Corps (37), livraison en 2014  
Architecte associée à l'agence Construire  
Pour : Communauté d'agglomération Tour(s)plus  
Surface : 3 200 m<sup>2</sup>  
Montant des travaux : 2,9 m € HT



**Le Musée maritime** construit

Rénovation de la halle à marée et construction de la galerie des Pavillons, La Rochelle (17), livraison en 2014  
Architecte associée à l'agence Construire  
Pour : Ville de La Rochelle  
Surface construite : 1 100 m<sup>2</sup>, réhabilitée : 1 500 m<sup>2</sup>  
Montant des travaux : 3,5 m € HT

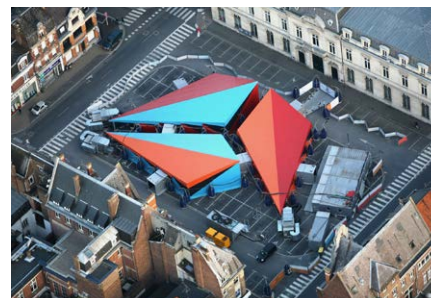

**Le Centre Pompidou mobile** construit

Construction d'un musée itinérant Chaumont, Cambrai, Libourne, Le Havre, Aubagne, livraison en 2011  
Architecte associée à l'agence Construire  
Pour : Centre Pompidou  
Surface : 600 m<sup>2</sup>  
Montant des travaux : 1,6 m € HT



**La Sirène** construit

Construction d'un Espace de Musique Actuelle (EMA), La Rochelle (17), livraison en 2010  
Architecte associée à l'agence Construire  
Pour : Communauté d'agglomération de La Rochelle  
Surface : 3 000 m<sup>2</sup>  
Montant des travaux : 4,8 m € HT



**Cité nationale de l'histoire de l'immigration** construit

Réhabilitation de la Cité Nationale de l'Histoire de l'Immigration, Porte Dorée, Paris (75), livraison en 2008  
Salariée de l'agence Construire  
Pour : EMOC  
Surface : 10 000 m<sup>2</sup>  
Montant des travaux : 10 m € HT



**La Traverse** construit

Construction d'un centre social et culturel temporaire, Nanterre (92), livraison en 2008  
Salariée de l'agence Construire  
Pour : Ville de Nanterre  
Surface : 600 m<sup>2</sup>  
Montant des travaux : 520 000 € HT



**Le Channel** construit

Réhabilitation d'anciens abattoirs en scène nationale, Calais (62), livraison en 2007  
Salariée de l'agence Construire  
Pour : Ville de Calais  
Surface : 10 000 m<sup>2</sup>  
Montant des travaux : 10 m € HT



**Les gradins de Neptune** construit

Construction d'une scène et gradins de 10 000 places pour un spectacle de Bartabas, Parc du Château de Versailles (78), livraison en 2004,  
Salariée de l'agence Construire  
Pour : Établissement Public du Château de Versailles  
Montant des travaux : 1,7 m € HT



**L'Académie Fratellini** construit

Construction de l'Académie Annie Fratellini, Saint-Denis (92), livraison en 2001  
Salariée de l'agence Construire  
Pour : Académie Annie Fratellini  
Surface : 5 000 m<sup>2</sup>  
Montant des travaux : 3,2 m € HT



compagnie |||||  
||| architecture  
|||||

Compagnie architecture  
88 rue Lecocq  
33000 Bordeaux  
[www.compagnie-archi.fr](http://www.compagnie-archi.fr)